



BabyCare

Manual de utilização

Centro Hospitalar do Oeste – Caldas da Rainha

O Serviço BabyCare



O BabyCare é uma solução complementar à visita na maternidade que permite aos pais de bebés prematuros ou que necessitem de cuidados especiais, internados em unidades hospitalares, acompanharem os filhos a partir de casa, ou de qualquer outro lugar com acesso Internet, em qualquer hora do dia.

Este sistema é composto por uma câmara de vídeo, instalada numa incubadora, que se liga a um servidor de vídeo IP. Junto a cada incubadora do BabyCare existe um pequeno monitor LCD que permite ajustar a imagem da câmara associada que é enviada para a Internet.

Para acesso ao sistema basta ter um PC com Internet, usar o browser Internet Explorer e conhecer a palavra chave associada à incubadora, fornecida pelo Hospital.

O primeiro sistema BabyCare foi instalado em Fevereiro de 2000 na MAC em Lisboa, seguindo-se mais tarde outras maternidades do país.

Acesso ao sistema

O acesso ao BabyCare do Hospital de Caldas da Rainha, deve ser feito através do browser Microsoft Internet Explorer (IE), pelo endereço fixo <http://213.13.127.121>

Na primeira vez que o utilizador aceder ao BabyCare, é instalado um plugin Active X no seu PC, que serve para descodificar as imagens. Nas versões do IE8 ou superiores é necessário declarar no browser o endereço do BabyCare como sendo seguro e activar o modo de compatibilidade (conforme descrito no final deste guia).

O PC de acesso deve ter privilégios de Administrador para permitir a instalação do plugin. De igual forma, não poderão haver mecanismos de segurança informática na rede que impeçam o funcionamento do Active X, sob o risco de não serem reproduzidas as imagens.

O acesso final às imagens é feito com (user)name e password, que serão dadas ao utilizador final, pelas enfermeiras responsáveis. Esta senha de entrada só dá acesso a uma incubadora específica, conforme o (user)name e password definidos no sistema e tem a duração limitada ao tempo de internamento do bebé nessa incubadora.

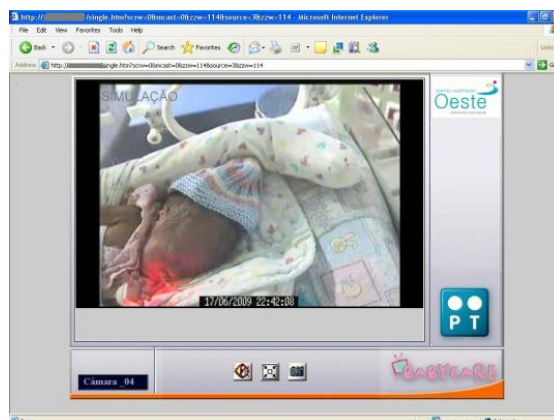

Instalação

- 1** Abrir o browser Internet Explorer. No separador Ferramentas (Alt-X) selecionar “Opções da Internet” e dentro deste, o separador “Segurança”. Selecionar “Sites Fidedignos” e o botão Sites.

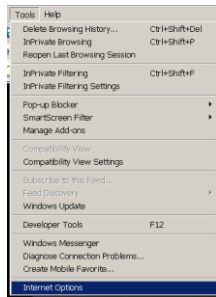

- 2** Adicionar o endereço <http://213.13.127.121>, retirar a opção https e fechar. Alterar para “Baixo”, o nível de segurança para esta zona de segurança. Finalizar com OK.

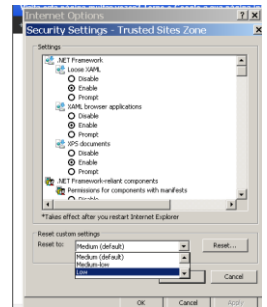
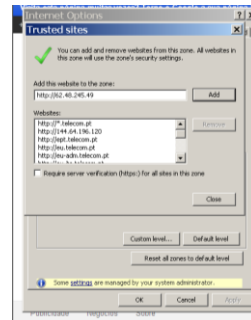

- 3** No separador Ferramentas (Alt-X) selecionar “Definições da Vista de Compatibilidade” e dentro deste, adicionar o endereço 213.13.127.121. Finalizar com Fechar.

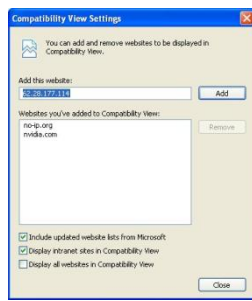
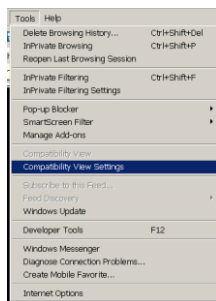

- 4** Abrir o browser Internet Explorer e colocar o endereço <http://213.13.127.121>. Colocar o utilizador e password (atribuído pelo Hospital). Aguardar um pouco...

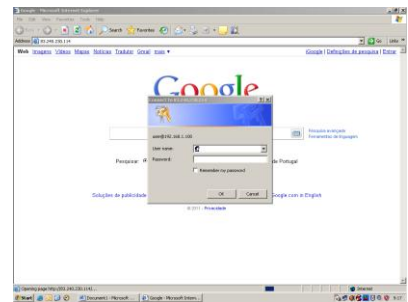

- 5** Selecionar o link para “Windows 2000 and XP” escolher “Executar” e esperar por completar.

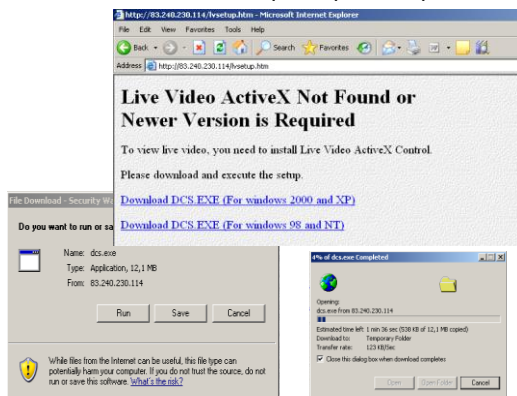

- 6** Aceitar o novo “Executar” e “Avançar”. Terminar com “Instalar” e esperar a conclusão. Fechar o browser e voltar ao passo 4.

